



**RENCANA STRATEGIS & ROADMAP  
PENELITIAN & PENGABDIAN PADA MASYARAKAT  
PROGRAM STUDI MAGISTER MANAJEMEN  
FAKULTAS EKONOMI DAN BISNIS  
UNIVERSITAS AHMAD DAHLAN  
TAHUN 2020-2045**

# PENETAPAN FOKUS RISET PADA PRIORITAS RISET NASIONAL 2020-2024

BIDANG → FOKUS → TEMA → TOPIK → TARGET INDIKATOR

## BIDANG RISET RIRN 2017-2045

[Perpres 38/2018]

1. PANGAN
2. ENERGI
3. KESEHATAN
4. TRANSPORTASI
5. PRODUK REKAYASA  
KETEKNIKAN
6. HANKAM
7. KEMARITIMAN
8. SOSHUM, SENIBUD,  
PEND.
9. LAINNYA



## FOKUS RISET PRN 2020-2024

[PermenR 2019]

1

PANGAN

2

ENERGI

3

KESEHATAN OBAT

4

TRANSPORTASI

5

PRODUK REKAYASA  
KETEKNIKAN

6

PERTAHANAN DAN  
KEAMANAN

7

KEMARITIMAN

8

SOSIAL HUM, SENI B, PDK

9

BIDANG RISET LAINNYA  
(MULTIDISIPLIN DAN LINTAS SEKTOR)



# PENETAPAN FOKUS RISET LPPM UAD

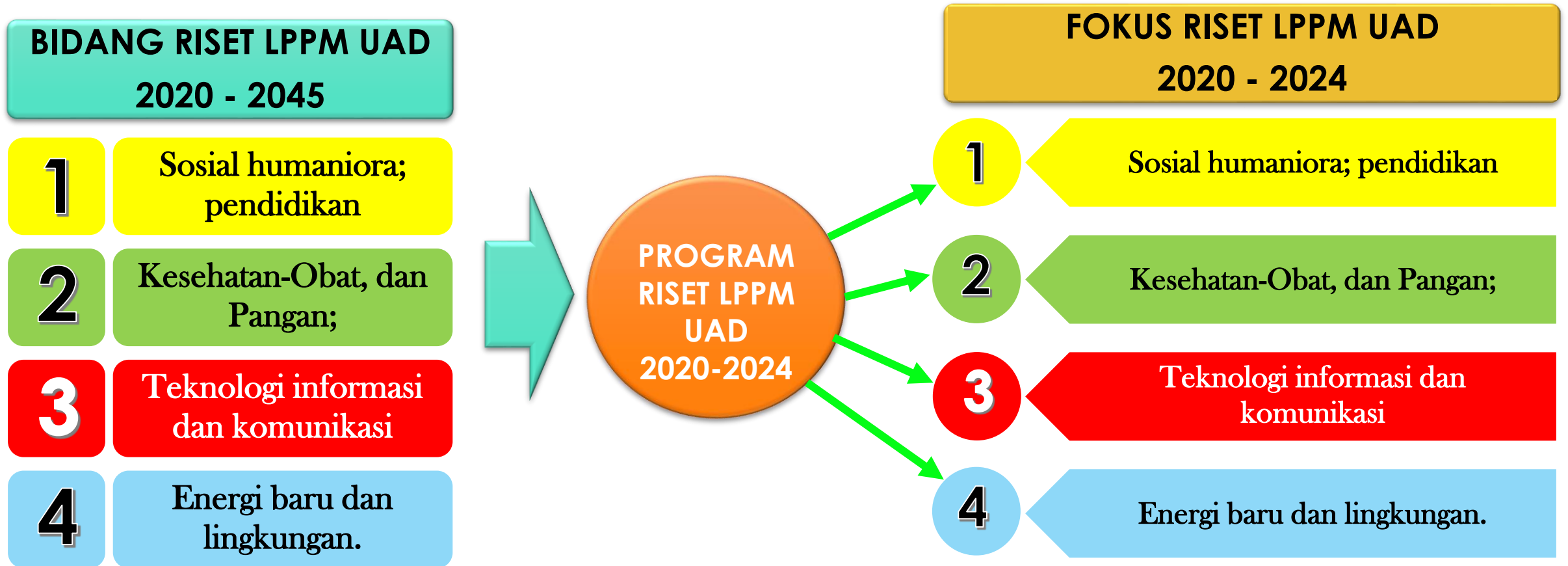



# PENETAPAN FOKUS RISET FEB UAD

**BIDANG RISET LPPM UAD  
2020 - 2045**

**1** Sosial humaniora;  
pendidikan

**2** Kesehatan-Obat, dan  
Pangan;

**3** Teknologi informasi  
dan komunikasi

**4** Energi baru dan  
lingkungan.



**PROGRAM  
RISET FEB  
UAD  
2020-2024**



**1**

Sosial humaniora; pendidikan

**FOKUS RISET FEB UAD  
2020 - 2024**



# PENETAPAN FOKUS RISET MM UAD



# TUJUAN RENCANA STRATEGIS PENELITIAN LPPM UAD

#2020-2024:  
Akselerasi

#2025-2029:  
Pengembangan

#2030-2045:  
Realisasi

UAD sebagai preservasi ilmiah bidang pendidikan dan sosial humaniora; kesehatan dan obat; teknologi informasi dan komunikasi; energi baru dan lingkungan berbasis nilai nilai universal kemanusiaan dan kelslaman

# TUJUAN RENSTRA PENELITIAN & PPM FEB UAD

#2020-2024:  
Akselerasi (Riset Dasar, Terapan dan Pengembangan)

#2025-2029: Pengembangan  
(Riset Dasar, Terapan dan Pengembangan)

#2030-2045: Realisasi (Riset Dasar, Terapan dan Pengembangan)

FEB-UAD sebagai preservasi ilmiah bidang pendidikan, sosial humaniora, ekonomi dan bisnis berbasis nilai nilai universal kemanusiaan dan kelslaman

TKT 1-3  
Riset Dasar

TKT 4-6  
Riset Terapan

TKT 7-9  
Riset Pengembangan

# TUJUAN RENSTRA PENELITIAN & PPM MM UAD





# TUJUAN RENSTRA PENELITIAN DAN PPM LPPM UAD

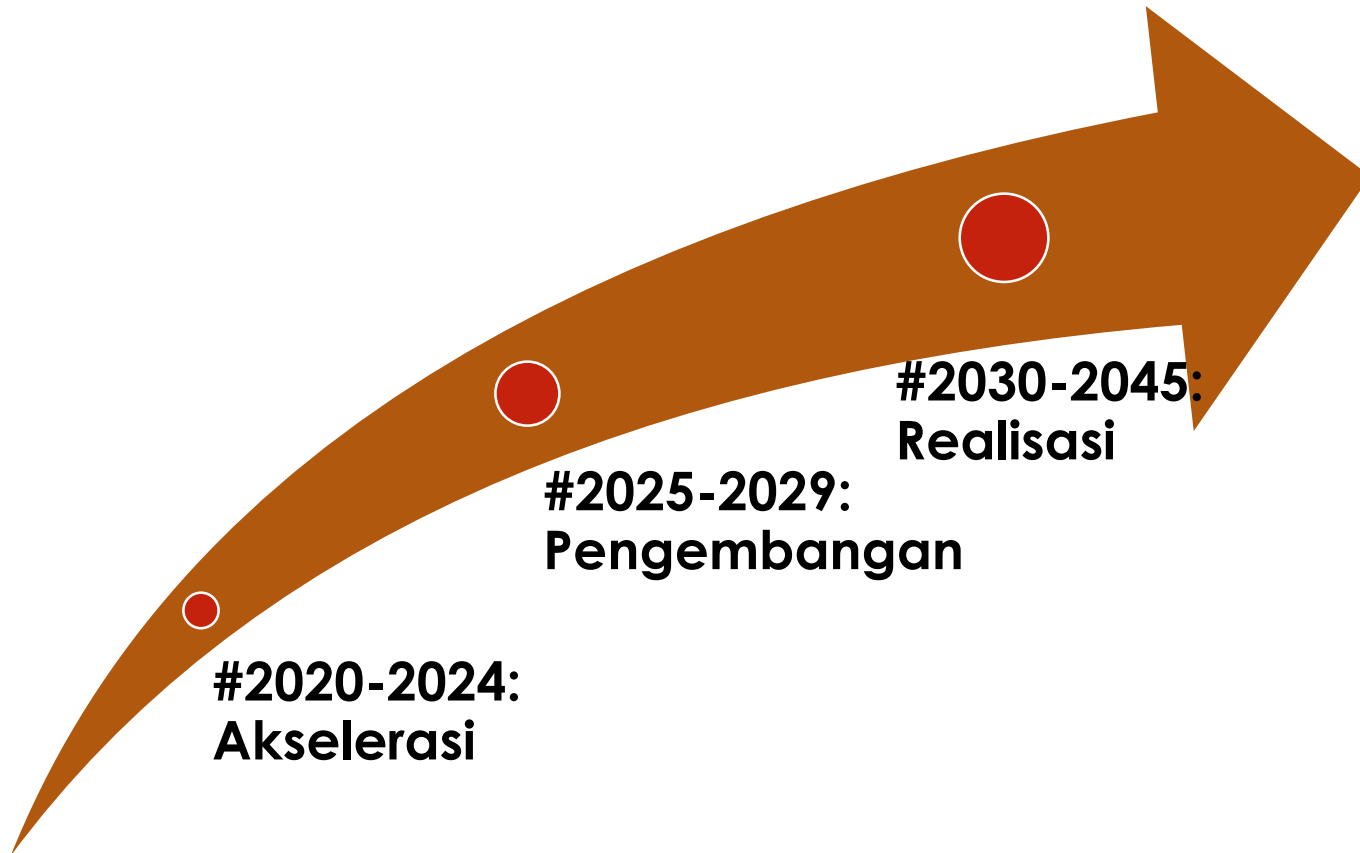

UAD sebagai preservasi lembaga ilmiah bidang pendidikan dan sosial humaniora; kesehatan dan obat; teknologi informasi dan komunikasi; energi baru dan lingkungan berbasis nilai nilai universal kemanusiaan dan keislaman

# TUJUAN RENSTRA PENELITIAN & PPM FEB-UAD

FEB-UAD sebagai preservasi lembaga ilmiah bidang pendidikan, sosial humaniora, ekonomidan bisnis; berbasis nilai nilai universal kemanusiaan dan kelslaman

Output

Luaran Wajib: Model, Desain, Prototype, Rekayasa sosial

Luaran Tambahan:

- Jurnal Internasional
- Jurnal Nasional
- Prosiding Internasional
- Prosiding Nasional
- Buku ajar/Book Chapter
- Paten, paten sederhana
- Hak cipta

#2030-2045:  
Realisasi (Riset Dasar, Terapan dan Pengembangan)

#2025-2029: Pengembangan (Riset Dasar, Terapan dan Pengembangan)

#2020-2024: Akselerasi (Riset Dasar, Terapan dan Pengembangan)

R & D + Teknologi + Produk + Market  
(HILIRISASI PENELITIAN DAN PPM BAGI CIVITAS AKADEMIKA FEB-UAD)

# TUJUAN RENSTRA PENELITIAN & PPM MM UAD

## FOKUS RISET

## TUJUAN RISET

## OUTPUT RISET

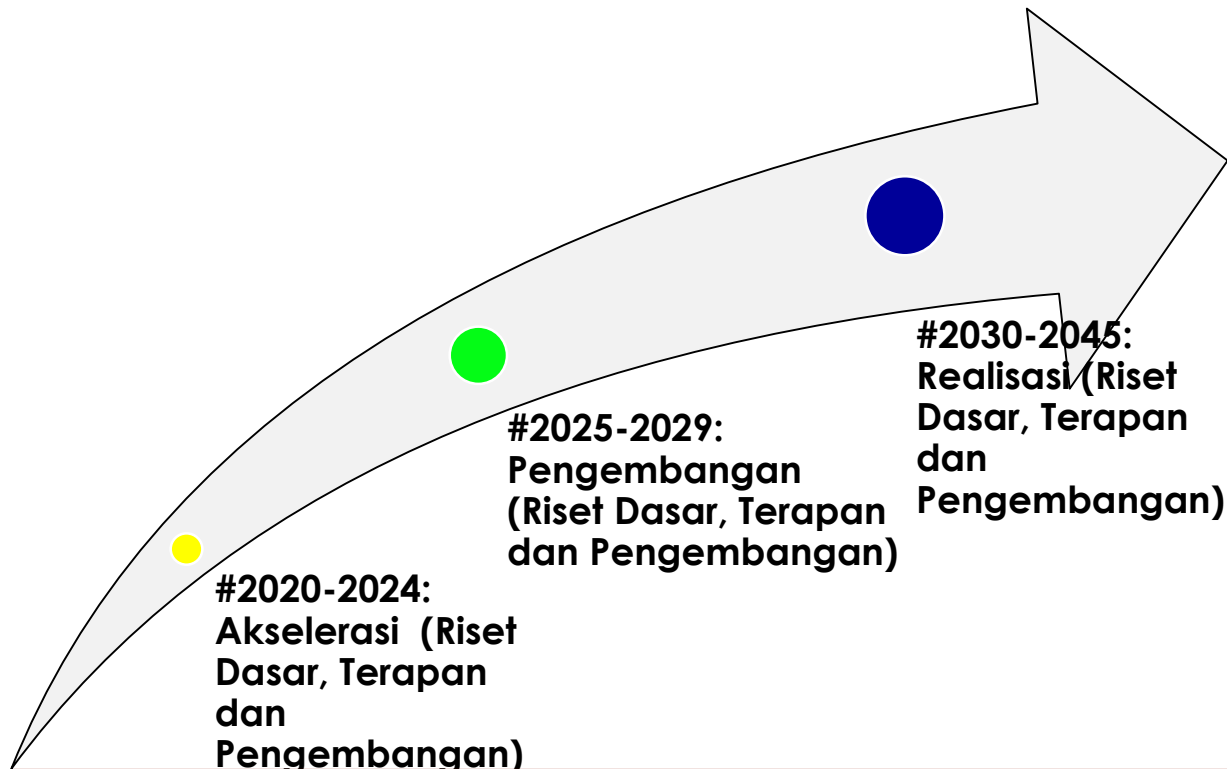

MM UAD sebagai preservasi lembaga ilmiah bidang sosial humaniora:  
Kewirausahaan UMKM, ekonomi dan bisnis; berbasis nilai nilai universal kemanusiaan dan kelslaman

Luaran Wajib: Model, Desain, Prototype, Rekayasa sosial

### Luaran Tambahan:

- Jurnal Internasional
- Jurnal Nasional
- Prosiding Internasional
- Prosiding Nasional
- Buku ajar/Book Chapter
- Paten, paten sederhana
- Hak cipta

**R & D + Teknologi + Produk + Market**  
**(HILIRISASI PENELITIAN DAN PPM BAGI CIVITAS AKADEMIKA MM UAD)**

# Gambar: ROADMAP FEB-UAD 2020-2045

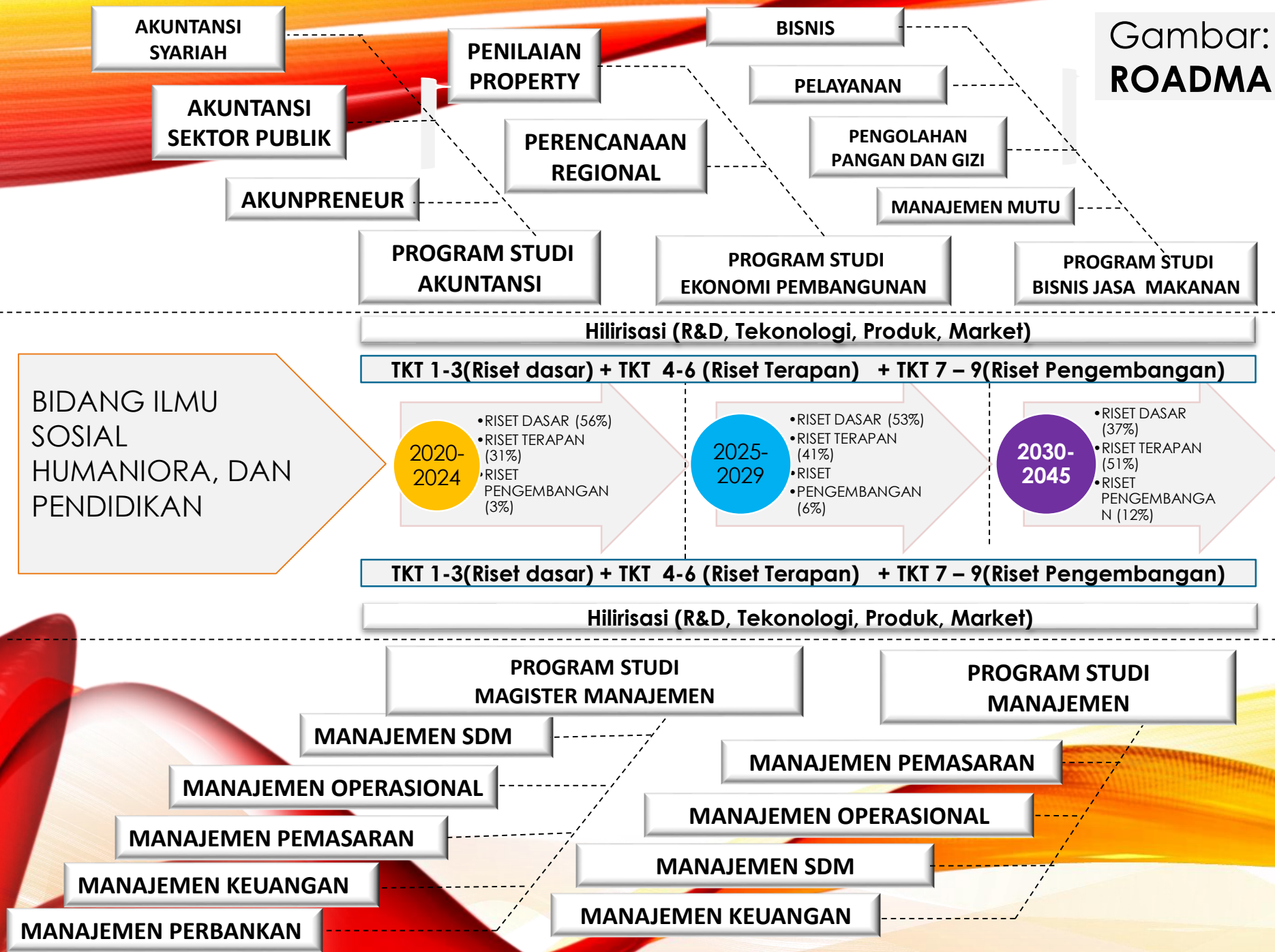

BIDANG ILMU  
SOSIAL  
HUMANIORA, DAN  
PENDIDIKAN

**Luaran Wajib:**  
Model, Desain,  
Prototype, Rekayasa  
sosial

**TEMA UNGGULAN:**  
FEB-UAD sebagai preservasi  
lembaga ilmiah bidang  
pendidikan, sosial  
humaniora: Kewirausahaan,  
ekonomi dan bisnis; berbasis  
nilai nilai universal  
kemanusiaan dan kelslaman

- Luaran Tambahan:**
- Jurnal Internasional
  - Jurnal Nasional Terakreditasi (Sinta 1-6)
  - Jurnal Nasional ISSN
  - Prosiding Internasional
  - Prosiding Nasional
  - Buku ajar/Book Chapter/Buku Referensi/Buku Monograf
  - Paten, paten sederhana
  - Hak cipta

# TEMA-TEMA UNGGULAN FEB-UAD

Tema Unggulan FEB-UAD 2020-2024

A. *Sustainable mobility*

1. Dampak mobilitas orang, nilai, dan barang

B. Penguatan modal sosial

1. Pengentasan kemiskinan dan kemandirian.
2. Rekayasa sosial dan pengembangan masyarakat.
3. Ketahanan keluarga dan penguatan komunitas.

C. Ekonomi dan sumber daya manusia

1. Penguatan kewirausahaan, koperasi, dan UMKM.
2. Sumber daya manusia dalam lingkup organisasi industri
3. Digital economy/smart economy/ekonomi kreatif

D. Pembangunan Karakter Bangsa

1. Pembudayaan nilai-nilai karakter utama

# TEMA-TEMA UNGGULAN MM-UAD

Tema Unggulan MM UAD 2020-2024

A. Ekonomi dan sumber daya manusia

- 1. Penguatan kewirausahaan, koperasi, dan UMKM.**
- 2. Sumber daya manusia dalam lingkup organisasi industri**
- 3. Digital economy/smart economy/ekonomi kreatif**

B. Pembangunan Karakter Bangsa

- 1. Pembudayaan nilai-nilai karakter utama**

Model *Efficiency*,  
*Productivity*, Inovasi  
Pemetaan *Efficiency*,  
*Productivity*, Inovasi

Perancangan *Efficiency*,  
*Productivity*, Inovasi  
Implementasi *Efficiency*,  
*Productivity*, Inovasi  
berbasis IT

### MANAJEMEN OPERASIONAL

**EFFICIENCY,  
PRODUCTIVITY, INOVASI**

### MANAJEMEN MUTU TERPADU

Model manajemen mutu  
Pemetaan manajemen mutu  
Perancangan manajemen mutu  
Implementasi MO berbasis IT

Model SCM  
Pemetaan SCM  
Perancangan SCM  
Implementasi SCM  
berbasis IT

### SUPPLY CHAIN MANAGEMENT

### Manajemen Proyek

Model *Manajemen Proyek*  
Pemetaan *Manajemen Proyek*  
Perancangan *Manajemen Proyek*  
Implementasi *Manajemen Proyek* berbasis IT

## PROGRAM STUDI MM UAD

### PERILAKU KONSUMEN

Model Perilaku Konsumen  
Pemetaan Perilaku konsumen  
Perancangan PK  
Implementasi PK Berbasis IT

### PEMASARAN JASA

Model Pemasaran Jasa  
Pemetaan Pemasaran Jasa  
Perancangan Pemasaran Jasa  
Implementasi RM Berbasis IT

### MANAJEMEN PEMASARAN

### STRATEGIC MARKETING

Model *Strategic Marketing*  
Pemetaan *Strategic Marketing*  
Perancangan *Strategic Marketing*  
Implementasi *Strategic Marketing* Berbasis IT

### RELATIONSHIP MARKETING

Model RM  
Pemetaan RM  
Perancangan RM  
Implementasi RM Berbasis IT

### DIGITAL MARKETING

Model *Digital Marketing*  
Pemetaan *Digital Marketing*  
Perancangan *Digital Marketing*  
Implementasi *Digital Marketing* Berbasis IT

### MANAJEMEN SDM

Model BO  
Pemetaan BO  
Perancangan BO  
Implementasi BO berbasis IT

### BUDAYA ORGANISASI

Model *Strategic SDM*  
Pemetaan *Strategic SDM*  
Perancangan *Strategic SDM*  
Implementasi *Strategic SDM* berbasis IT

### STRATEGIC SDM

Model perilaku organisasi  
Pemetaan perilaku organisasi  
Perancangan perilaku organisasi  
Implementasi PO berbasis IT

### PERILAKU ORGANISASI

Model *Manajemen Proyek*  
Pemetaan *Manajemen Proyek*  
Perancangan *Manajemen Proyek*  
Implementasi *Manajemen Proyek* berbasis IT

### MANAJEMEN PERBANKAN

### FINANCIAL ASSETS

Model, Pemetaan, Perancangan dan Implementasi FA

### FINANCIAL INTERMEDIARIES

Model, Pemetaan, Perancangan dan Implementasi FI

### FINANCIAL MARKETS

Model, Pemetaan Perancangan dan Imple FM

### FINANCIAL INSTRUMENTS

Model, Pemetaan, Perancangan dan Impelemntasi FI

### MANAJEMEN KINERJA

Model *Manajemen Kinerja*  
Pemetaan *Manajemen Kinerja*  
Perancangan *Manajemen Kinerja*  
Implementasi *Manajemen Kinerja* Berbasis IT

### LEADERSHIP

Model *Leadership*  
Pemetaan *Leadership*  
Perancangan *Leadership*  
Implementasi *Leadership* Berbasis IT

### PERILAKU KEUANGAN

Model perilaku keuangan  
Pemetaan perilaku keuangan  
Perancangan perilaku keuangan  
Implementasi PK berbasis IT

### LEMBAGA KEUANGAN BANK & NON BANK, KOPERASI DAN UMKM

Model LK Bank dan Non Bank, Koperasi, UMKM  
Pemetaan LK Bank dan Non Bank, Koperasi, UMKM  
Perancangan LK Bank dan Non Bank, Koperasi, UMKM  
Implementasi LK Bank dan Non Bank, Koperasi, UMKM Berbasis IT

### MANAJEMEN KEUANGAN

### STRATEGIC FINANCIAL

Model *Strategic Financial*  
Pemetaan *Strategic Financial*  
Perancangan *Strategic Financial*  
Implementasi *Strategic Financial* Berbasis IT

### PASAR MODAL & FINANCIAL TECHNOLOGY

Model Pasar modal & *Fintech*  
Pemetaan Pasar modal & *Fintech*  
Perancangan Pasar modal & *Fintech*  
Implementasi Pasar modal & *Fintech* Berbasis IT

### MANAJEMEN INVESTASI

Model *Manajemen Investasi*  
Pemetaan *Manajemen Investasi*  
Perancangan *Manajemen Investasi*  
Implementasi *Manajemen Investasi* Berbasis IT

**VISI PRODI MAGISTER MANAJEMEN Menjadi Program Studi yang unggul dalam bidang manajemen dan perbankan yang dilandasi nilai-nilai Islam 2025.**

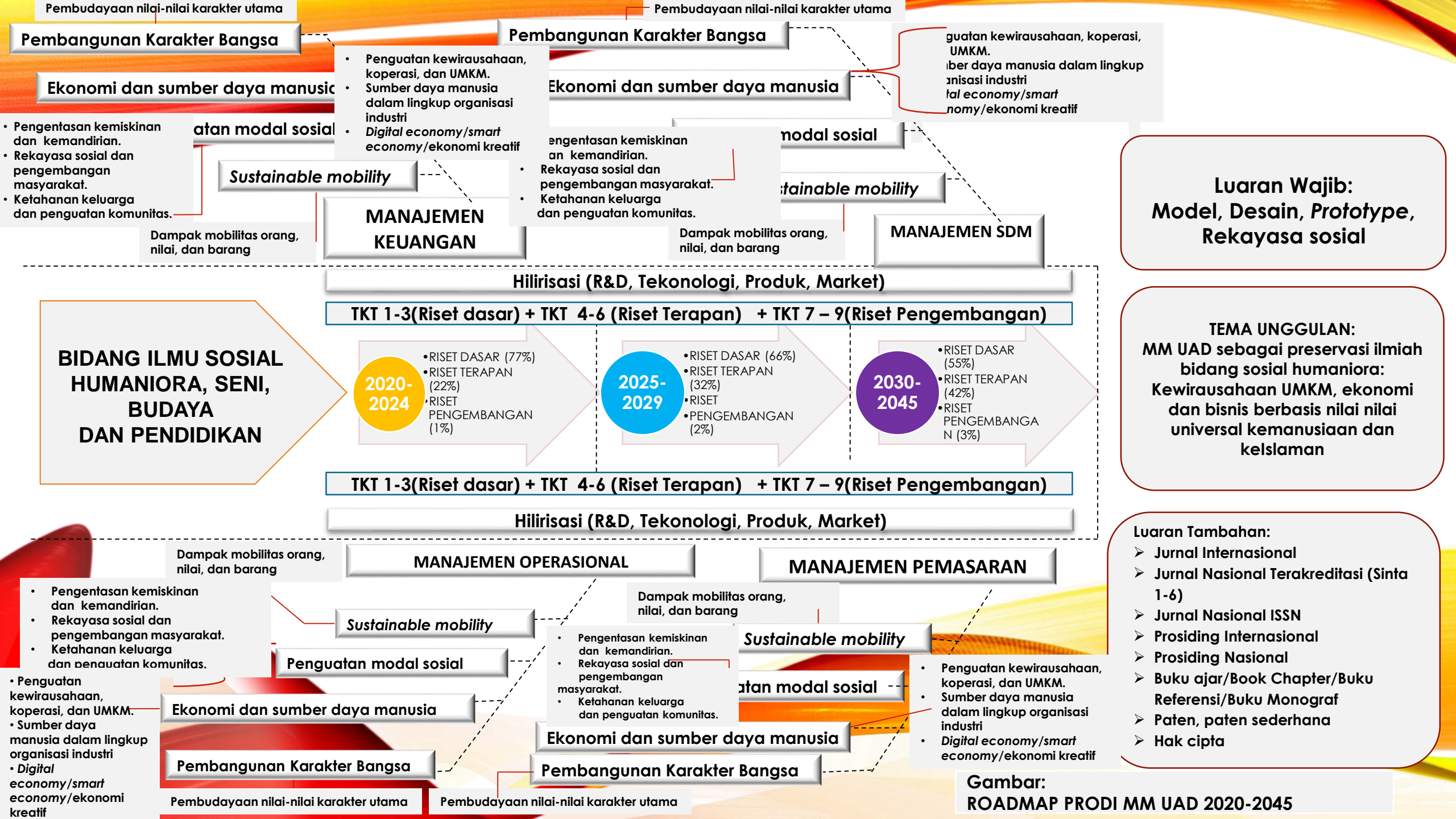

**Pembangunan Karakter Bangsa**

**Pembangunan Karakter Bangsa**

**Ekonomi dan sumber daya manusia**

**Ekonomi dan sumber daya manusia**

• Penguatan kewirausahaan, koperasi, dan UMKM.  
 • Sumber daya manusia dalam lingkup organisasi industri  
 • Digital economy/smart economy/ekonomi kreatif

**Penguatan modal sosial**

**Penguatan modal sosial**

**Sustainable mobility**

**Sustainable mobility**

**MANAJEMEN KEUANGAN**

**MANAJEMEN SDM**

- Pengentasan kemiskinan dan kemandirian.
- Rekayasa sosial dan pengembangan masyarakat.
- Ketahanan keluarga dan penguatan komunitas.

- Pengentasan kemiskinan dan kemandirian.
- Rekayasa sosial dan pengembangan masyarakat.
- Ketahanan keluarga dan penguatan komunitas.

Dampak mobilitas orang, nilai, dan barang

Dampak mobilitas orang, nilai, dan barang

**Luaran Wajib:**  
 Model, Desain, Prototype, Rekayasa sosial

**Hilirisasi (R&D, Teknologi, Produk, Market)**

**TKT 1-3(Riset dasar) + TKT 4-6 (Riset Terapan) + TKT 7 - 9(Riset Pengembangan)**

**BIDANG ILMU SOSIAL HUMANIORA, SENI, BUDAYA DAN PENDIDIKAN**

**2020-2024**

- RISET DASAR (77%)
- RISET TERAPAN (22%)
- RISET PENGEMBANGAN (1%)

**2025-2029**

- RISET DASAR (66%)
- RISET TERAPAN (32%)
- RISET (2%)
- PENGEMBANGAN (2%)

**2030-2045**

- RISET DASAR (55%)
- RISET TERAPAN (42%)
- RISET PENGEMBANGAN (3%)

**TKT 1-3(Riset dasar) + TKT 4-6 (Riset Terapan) + TKT 7 - 9(Riset Pengembangan)**

**Hilirisasi (R&D, Teknologi, Produk, Market)**

Dampak mobilitas orang, nilai, dan barang

Dampak mobilitas orang, nilai, dan barang

**MANAJEMEN OPERASIONAL**

**MANAJEMEN PEMASARAN**

**Sustainable mobility**

**Sustainable mobility**

**Penguatan modal sosial**

**Penguatan modal sosial**

**Ekonomi dan sumber daya manusia**

**Ekonomi dan sumber daya manusia**

**Pembangunan Karakter Bangsa**

**Pembangunan Karakter Bangsa**

- Pengentasan kemiskinan dan kemandirian.
- Rekayasa sosial dan pengembangan masyarakat.
- Ketahanan keluarga dan penguatan komunitas.

- Pengentasan kemiskinan dan kemandirian.
- Rekayasa sosial dan pengembangan masyarakat.
- Ketahanan keluarga dan penguatan komunitas.

- Penguatan kewirausahaan, koperasi, dan UMKM.
- Sumber daya manusia dalam lingkup organisasi industri
- Digital economy/smart economy/ekonomi kreatif

- Penguatan kewirausahaan, koperasi, dan UMKM.
- Sumber daya manusia dalam lingkup organisasi industri
- Digital economy/smart economy/ekonomi kreatif

Pembudayaan nilai-nilai karakter utama

Pembudayaan nilai-nilai karakter utama

**TEMA UNGGULAN:**  
 MM UAD sebagai preservasi ilmiah bidang sosial humaniora: Kewirausahaan UMKM, ekonomi dan bisnis berbasis nilai nilai universal kemanusiaan dan kelslaman

- Luaran Tambahan:**
- Jurnal Internasional
  - Jurnal Nasional Terakreditasi (Sinta 1-6)
  - Jurnal Nasional ISSN
  - Prosiding Internasional
  - Prosiding Nasional
  - Buku ajar/Book Chapter/Buku Referensi/Buku Monograf
  - Paten, paten sederhana
  - Hak cipta

**Gambar:**  
**ROADMAP PRODI MM UAD 2020-2045**





**TABEL: 1**  
**TEMA DAN TOPIK RISET UNGGULAN PROGRAM**  
**STUDI MAGISTER MANAJEMEN UAD**

Fokus/Tema Riset Unggulan	Jenis Luaran	2020	2021	2022	2023	2024	Bidang Ilmu/Kepakaran
<b>A. Sustainable mobility</b>							
<b>1. Dampak mobilitas orang, nilai, dan barang</b>	<b>Jurnal Internasional</b>	0	0	0	0	0	
	<b>Jurnal Nasional (Terakreditasi Sinta 1-6)</b>	0	0	0	0	0	
	<b>Jurnal Nasional ISSN</b>	0	0	0	0	0	
	<b>Prosiding Internasional</b>	0	0	0	0	0	
	<b>Prosiding Nasional</b>	0	0	0	0	0	
	<b>Kekayaan Intelektual (KI)</b>	0	0	0	0	0	
	<b>Buku ajar/Book Chapter</b>	0	0	0	0	0	
	<b>Model/Desain/Karya Seni/Rekayasa Sosial</b>	0	0	0	0	0	
<b>TTG/Prototipe</b>	0	0	0	0	0		
	<b>Draft Naskah Kebijakan, dll.</b>	0	0	0	0	0	
	<b>Total</b>	0	0	0	0	0	

Fokus/Tema Riset Unggulan	Jenis Luaran	2020	2021	2022	2023	2024	Bidang Ilmu/Kepakaran
<b>B. Penguatan modal sosial</b>							
<b>1. Pengentasan kemiskinan dan kemandirian</b>	<b>Jurnal Internasional</b>	0	0	0	0	0	
	<b>Jurnal Nasional (Terakreditasi Sinta 1-6)</b>	0	0	0	0	0	
	<b>Jurnal Nasional ISSN</b>	0	0	0	0	0	
	<b>Prosiding Internasional</b>	0	0	0	0	0	
	<b>Prosiding Nasional</b>	0	0	0	0	0	
	<b>Kekayaan Intelektual (KI)</b>	0	0	0	0	0	
	<b>Buku ajar/<i>Book Chapter</i></b>	0	0	0	0	0	
	<b>Model/Desain/Karya Seni/Rekayasa Sosial</b>	0	0	0	0	0	
	<b>TTG/Prototipe</b>	0	0	0	0	0	
<b>Draft Naskah Kebijakan, dll.</b>	0	0	0	0	0		
	<b>Total</b>	0	0	0	0	0	

Fokus/Tema Riset Unggulan	Jenis Luaran	2020	2021	2022	2023	2024	Bidang Ilmu/Kepakaran
2. Rekayasa sosial dan pengembangan masyarakat.	Jurnal Internasional	0	0	0	0	0	
	Jurnal Nasional (Terakreditasi Sinta 1-6)	0	0	0	0	0	
	Jurnal Nasional	0	0	0	0	0	
	Prosiding Internasional	0	0	0	0	0	
	Prosiding Nasional	0	0	0	0	0	
	Kekayaan Intelektual (KI)	0	0	0	0	0	
	Buku ajar/ <i>Book Chapter</i>	0	0	0	0	0	
	Model/Desain/Karya Seni/Rekayasa Sosial	0	0	0	0	0	
	TTG/Prototipe	0	0	0	0	0	
	Draft Naskah Kebijakan, dll.	0	0	0	0	0	
Total	0	0	0	0	0		

Fokus/Tema Riset Unggulan	Jenis Luaran	2020	2021	2022	2023	2024	Bidang Ilmu/Kepakaran
<b>3. Ketahanan keluarga dan penguatan komunitas.</b>	<b>Jurnal Internasional</b>	0	0	0	0	0	
	<b>Jurnal Nasional (Terakreditasi Sinta 1-6)</b>	0	0	0	0	0	
	<b>Jurnal Nasional</b>	0	0	0	0	0	
	<b>Prosiding Internasional</b>	0	0	0	0	0	
	<b>Prosiding Nasional</b>	0	0	0	0	0	
	<b>Kekayaan Intelektual (KI)</b>	0	0	0	0	0	
	<b>Buku ajar/<i>Book Chapter</i></b>	0	0	0	0	0	
	<b>Model/Desain/Karya Seni/Rekayasa Sosial</b>	0	0	0	0	0	
	<b>TTG/Prototipe</b>	0	0	0	0	0	
	<b>Draft Naskah Kebijakan, dll.</b>	0	0	0	0	0	
	<b>Total</b>	0	0	0	0	0	

Fokus/Tema Riset Unggulan	Jenis Luaran	2020	2021	2022	2023	2024	Bidang Ilmu/Kepakaran
<b>C. Ekonomi dan sumber daya manusia</b>							
<b>1. Penguatan kewirausahaan, koperasi, dan UMKM.</b>	<b>Jurnal Internasional</b>	<b>0</b>	<b>1</b>	<b>1</b>	<b>1</b>	<b>1</b>	
	<b>Jurnal Nasional (Terakreditasi Sinta 1-6)</b>	<b>1</b>	<b>1</b>	<b>1</b>	<b>1</b>	<b>1</b>	
	<b>Jurnal Nasional</b>	<b>0</b>	<b>0</b>	<b>0</b>	<b>0</b>	<b>0</b>	
	<b>Prosiding Internasional</b>	<b>1</b>	<b>1</b>	<b>1</b>	<b>1</b>	<b>1</b>	
	<b>Prosiding Nasional</b>	<b>0</b>	<b>0</b>	<b>0</b>	<b>0</b>	<b>0</b>	
	<b>Kekayaan Intelektual (KI)</b>	<b>0</b>	<b>0</b>	<b>1</b>	<b>0</b>	<b>1</b>	
	<b>Buku ajar/<i>Book Chapter</i></b>	<b>1</b>	<b>1</b>	<b>1</b>	<b>1</b>	<b>1</b>	
	<b>Model/Desain/Karya Seni/Rekayasa Sosial</b>	<b>0</b>	<b>0</b>	<b>0</b>	<b>0</b>	<b>0</b>	
	<b>TTG/Prototipe</b>	<b>0</b>	<b>0</b>	<b>0</b>	<b>0</b>	<b>0</b>	
	<b>Draft Naskah Kebijakan, dll.</b>	<b>0</b>	<b>0</b>	<b>0</b>	<b>0</b>	<b>0</b>	
<b>Total</b>	<b>3</b>	<b>4</b>	<b>5</b>	<b>4</b>	<b>5</b>		

Fokus/Tema Riset Unggulan	Jenis Luaran	2020	2021	2022	2023	2024	Bidang Ilmu/Kepakaran
2. Sumber daya manusia dalam lingkup organisasi industri	Jurnal Internasional	1	1	1	1	1	
	Jurnal Nasional (Terakreditasi Sinta 1-6)	1	1	1	1	1	
	Jurnal Nasional	0	0	0	0	0	
	Prosiding Internasional	1	1	1	1	1	
	Prosiding Nasional	0	0	0	0	0	
	Kekayaan Intelektual (KI)	0	0	1	0	1	
	Buku ajar/ <i>Book Chapter</i>	1	1	1	1	1	
	Model/Desain/Karya Seni/Rekayasa Sosial	0	0	0	0	0	
	TTG/Prototipe	0	0	0	0	0	
	Draft Naskah Kebijakan, dll.	0	0	0	0	0	
	Total	4	4	5	4	5	

<b>Fokus/Tema Riset Unggulan</b>	<b>Jenis Luaran</b>	<b>2020</b>	<b>2021</b>	<b>2022</b>	<b>2023</b>	<b>2024</b>	<b>Bidang Ilmu/Kepakaran</b>
<b>3. Digital economy/smart economy/ekonomi kreatif</b>	<b>Jurnal Internasional</b>	<b>1</b>	<b>1</b>	<b>1</b>	<b>1</b>	<b>1</b>	
	<b>Jurnal Nasional (Terakreditasi Sinta 1-6)</b>	<b>1</b>	<b>1</b>	<b>1</b>	<b>1</b>	<b>1</b>	
	<b>Jurnal Nasional</b>	<b>0</b>	<b>0</b>	<b>0</b>	<b>0</b>	<b>0</b>	
	<b>Prosiding Internasional</b>	<b>0</b>	<b>1</b>	<b>1</b>	<b>1</b>	<b>1</b>	
	<b>Prosiding Nasional</b>	<b>0</b>	<b>0</b>	<b>0</b>	<b>0</b>	<b>0</b>	
	<b>Kekayaan Intelektual (KI)</b>	<b>0</b>	<b>1</b>	<b>0</b>	<b>1</b>	<b>0</b>	
	<b>Buku ajar/<i>Book Chapter</i></b>	<b>1</b>	<b>1</b>	<b>1</b>	<b>1</b>	<b>1</b>	
	<b>Model/Desain/Karya Seni/Rekayasa Sosial</b>	<b>0</b>	<b>0</b>	<b>0</b>	<b>0</b>	<b>0</b>	
	<b>TTG/Prototipe</b>	<b>0</b>	<b>0</b>	<b>0</b>	<b>0</b>	<b>0</b>	
	<b>Draft Naskah Kebijakan, dll.</b>	<b>0</b>	<b>0</b>	<b>0</b>	<b>0</b>	<b>0</b>	
<b>Total</b>	<b>3</b>	<b>5</b>	<b>4</b>	<b>5</b>	<b>4</b>		



<b>Fokus/Tema Riset Unggulan</b>	<b>Jenis Luaran</b>	<b>2020</b>	<b>2021</b>	<b>2022</b>	<b>2023</b>	<b>2024</b>	<b>Bidang Ilmu/Kepakaran</b>
<b>D. Pembangunan Karakter Bangsa</b>							
<b>1. Pembudayaan nilai-nilai karakter utama</b>	<b>Jurnal Internasional</b>	<b>1</b>	<b>0</b>	<b>0</b>	<b>0</b>	<b>0</b>	
	<b>Jurnal Nasional (Terakreditasi Sinta 1-6)</b>	<b>0</b>	<b>1</b>	<b>0</b>	<b>0</b>	<b>0</b>	
	<b>Jurnal Nasional</b>	<b>0</b>	<b>0</b>	<b>0</b>	<b>0</b>	<b>0</b>	
	<b>Prosiding Internasional</b>	<b>0</b>	<b>0</b>	<b>0</b>	<b>0</b>	<b>0</b>	
	<b>Prosiding Nasional</b>	<b>0</b>	<b>0</b>	<b>0</b>	<b>0</b>	<b>0</b>	
	<b>Kekayaan Intelektual (KI)</b>	<b>0</b>	<b>0</b>	<b>0</b>	<b>0</b>	<b>0</b>	
	<b>Buku ajar/<i>Book Chapter</i></b>	<b>1</b>	<b>0</b>	<b>0</b>	<b>0</b>	<b>0</b>	
	<b>Model/Desain/Karya Seni/Rekayasa Sosial</b>	<b>0</b>	<b>0</b>	<b>0</b>	<b>0</b>	<b>0</b>	
	<b>TTG/Prototipe</b>	<b>0</b>	<b>0</b>	<b>0</b>	<b>0</b>	<b>0</b>	
	<b>Draft Naskah Kebijakan, dll.</b>	<b>0</b>	<b>0</b>	<b>0</b>	<b>0</b>	<b>0</b>	
	<b>Total</b>	<b>2</b>	<b>1</b>	<b>0</b>	<b>0</b>	<b>0</b>	

# PENUTUP

Rencana strategis (renstra), roadmap penelitian dan program pengabdian pada masyarakat (PPM) Program Studi Magister Manajemen (MM) Universitas Ahmad Dahlan (UAD) dirancang untuk periode tahun 2020-2045. yang terdiri dari tiga tahap fokus pencapaian. Tahap pertama yaitu fokus pada akselerasi program kegiatan penelitian dan PPM pada tahun 2020 - 2024. Kemudian tahap kedua, yaitu fokus pada pengembangan program penelitian dan PPM pada tahun 2025 - 2029. Tahap ketiga yaitu fokus pada realisasi pencapaian program penelitian dan PPM pada tahun 2030 - 2045.

Penyusunan Renstra dan Roadmap penelitian dan PPM sesuai dengan rencana pengembangan program studi MM dan sumber daya yang dimiliki saat ini. Strategi pencapaian Renstra dan Road Map MM dilakukan dengan melibatkan semua dosen dengan (SI4K) Semangat, Istikomah, Kesungguhan, Kekompakan, Kesabaran dan Keikhlasan. Selain itu penyusunan renstra ini dibuat secara terprogram dan terukur sehingga diharapkan akan menjadi panduan dalam proses pelaksanaan kegiatan penelitian maupun pengabdian pada Masyarakat. Selain itu juga diharapkan dapat menjadi dokumen mutu yang dapat dipertanggungjawabkan sebagai pengukuran capaian kinerja Program Magister Manajemen.

Akhir kata, Renstra dan Roadmap ini disusun dengan harapan dapat diimplementasikan dan dievaluasi sesuai dengan perubahan, perkembangan dan kemajuan organisasi Program Studi Magister Manajemen Universitas Ahmad Dahlan Yogyakarta.